

העמותה הישראלית
למניעה, טיפול ומחקר
בהפרעות אכילה (ע"ר)



**הכנס הבינלאומי לשיטות
טיפול בהפרעות אכילה:
המוסכם והשנוי במחלוקת**
4-5 בפברואר 2013
יום לימודים: 3 בפברואר 2013

מלון רמדה / ירושלים

www.isas.co.il/ED2013

חברים יקרים,

אנחנו שמחים להזמינכם לכנס הבינלאומי בנושא שיטות טיפול בהפרעות אכילה - המוסכם והשנוי במחלוקת. הכנס יוצג בחלקו באנגלית ובחלקו בעברית, בין התאריכים ה-4-5 בפברואר במלון המדה בירושלים. הכנס יפתח ביום לימודים אשר יתקיים בשפה העברית, ביום א' ה-3 בפברואר אחה"צ, בו יוצגו סדנאות בנושאים מגוונים הקשורים לטיפול בהפרעות אכילה. הכנס יישא אופי קליני ויציע למטפלים מכל הדיסציפלינות העוסקים בטיפול בהפרעות אכילה, ידע טיפולי נרחב על נושאים שיש בהם הסכמה וגם על נושאים שלגביהם קיימת מחלוקת. מטרת הכנס הינה להציע מידע רחב לאנשי מקצוע מתחומי עניין רבים כולל: רופאי משפחה, רופאי ילדים, רופאים אנדוקרינולוגים, רופאים גניקולוגים, רופאי ספורט, פסיכיאטרים, פסיכיאטרים של הילד והמתבגר, מטפלים באומנויות, צוות סיעודי, דיאטנים, פסיכולוגים, עובדים סוציאליים ויועצים חינוכיים. כל יום יכלול ארבע הרצאות מליאה, ארבע סדנאות מקבילות, והרצאות קליניות ומחקריות קצרות. הרצאות המליאה יוצגו באנגלית וכן חלק מהסדנאות. יתר ההרצאות יוצגו בעברית. ניתן לשלוח תקצירים לפוסטר עד ל-15 בינואר, 2013.

את התקצירים יש לשלוח ל: confer@isas.co.il

פרופ' יעל לצר, יו"ר הכנס

פרופ' דני שטיין

ד"ר רחל בכנר

ועדה מארגנת

פרופ' יעל לצר, יו"ר הכנס

הפקולטה למדעי

הרוחה והבריאות

אוניברסיטת חיפה, חיפה

ד"ר רחל בכנר

תכנית מוסמך בפסיכולוגיה

קלינית, המרכז האקדמי רופין,

המחלקה לפסיכולוגיה,

האוניברסיטה העברית

בירושלים

פרופ' דני שטיין

מנהל המחלקה

הפסיכוסומאטית לילדים ונוער

בבית החולים אדמונד ולילי

ספרא לילדים, המרכז הרפואי

ע"ש חיים שיבא, תל-השומר

מרצים מוזמנים על-פי סדר הא'-ב'

ח"כ ד"ר רחל אדטו MK Dr. Rachel Adatto

ח"כ ד"ר רחל אדטו נבחרה לכנסת ה-18 לאחר 30 שנות עשייה במערכת הבריאות הישראלית. במקצועה היא רופאת נשים ולאורך השנים מילאה תפקידי ניהול שונים בבתי החולים בירושלים, האחרון שבהם סמנכ"ל בי"ח שערי צדק. בנוסף להיותה רופאה, היא גם עורכת דין ובעלת תואר מוסמך (MBA) במנהל עסקים מטעם האוניברסיטה העברית. ד"ר אדטו ייסדה את המועצה הלאומית לבריאות האישה ועמדה בראשה 8 שנים. לד"ר אדטו עבר של עשייה ציבורית נרחבת במערכת הבריאות כגון חברת ועדת סל התרופות במשך 8 שנים ויועצת שר הבריאות לבריאות האישה. בכנסת הנוכחית היא מכהנת כחברה בוועדת העבודה הרווחה והבריאות וחברה בוועדת חוץ וביטחון. עבודת החקיקה של ד"ר אדטו מתרכזת בתחומים החברתיים ובפרט בתחום הבריאות ובהפרעות אכילה, ואף חוקקה את "חוק הדוגמניות". נושאי החקיקה שקידמה כוללים בין השאר: צמצום פערים במערכת הבריאות בין הפריפריה למרכז, תרומת ביצות, כלכלת בריאות ומאבק בהפרעות אכילה.

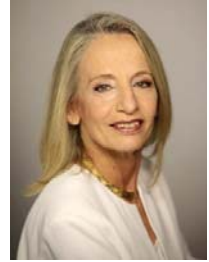

Ms. Judith Banker

מייסדת ומנהלת של המרכז להפרעות אכילה במשיגן, ארה"ב. חברה בוועדה המייעצת של הפאנל F.E.A.S.T (Families Empowered and Supporting) Eating Disorder Treatment (EDT), חברת הוועדה המייעצת והנשיאה לשעבר של האקדמיה להפרעות אכילה (AED), וחברה בוועדה המדעית המייעצת לקרן הבינ"ל להפרעות אכילה. תחומי המחקר שלה כוללים את השילוב בין מחקר וטיפול, יעילות של הטיפול הפסיכודינאמי בהפרעות אכילה ומיון וזיהוי מוקדם של ה"א".



Prof. Rose Geist

פרופ' באוניברסיטת טורונטו לפסיכיאטריה ולרפואת ילדים. ראש מערכת בריאות הנפש במרכז הרפואי Trillium ופסיכיאטרית בבית חולים לילדים. פעילה בפיתוח תוכניות בנושא הפרעות אכילה בקרב בני נוער באונטריו, קנדה ובעלת עניין מיוחד בתסמונות קליניות בעלות תסמינים בלתי מוסברים כגון הפרעות הקשורות להימנעות מאכילה על רקע רגשי (FAED) בקרב בני נוער.



Prof. Debra Katzman

פרופ' לרפואת ילדים, ראש אגף לרפואת מתבגרים, המחלקה לרפואת ילדים באוניברסיטת טורונטו, קנדה ומדענית בכירה במכון המחקר בבית חולים לילדים בנוסף, היא חברה במכון לרפואה באוניברסיטת טורונטו. היא הנשיאה לשעבר של האקדמיה להפרעות אכילה (AED) והנשיאה של האגודה לבריאות מתבגרים (SAHM). פרופ' קצמן משמשת בנוסף כיו"ר הוועדה להתמחות ברפואת מתבגרים בבית הספר המלכותי לרופאים ולמנתחים בקנדה. תחום המחקר של פרופ' קצמן מתמקד בלמידה ובהבנת ההתפתחות הפיזיולוגית הייחודית אצל ילדים ומתבגרים עם הפרעות אכילה. היא התעניינה באופן מיוחד בסיבוכים הרפואיים הקשורים להפרעות אכילה כמו אוסטאופורוזיס, תפקוד ומבנה המוח ואמנוריה. תחומי מחקר חדשים שלה כוללים שיפור כלי האבחון הקיימים היום בגילוי מוקדם של הפרעות אכילה וחקירה של טיפולים יעילים בקרב מתבגרים וילדים עם הפרעות אכילה.

פרופ' קצמן היתה שותפה לעריכת ספר להורים על הפרעות אכילה: "Help for Eating Disorder: A Parent's Guide to Symptoms, Causes and Treatment" בנוסף, היא שותפה לעריכת ספר לימוד על רפואת מתבגרים: "Adolescent Health Care: A Practical Guide, 5th Edition"



Prof. James Lock

פרופ' לפסיכיאטריה של הילד ורופא ילדים במחלקה לפסיכיאטריה ולמדע ההתנהגות בבית הספר לרפואה באוניברסיטת סטנפורד, ארה"ב. כמו כן, מנהל התוכנית להפרעות אכילה בילדים ובמתבגרים באוניברסיטה. פרופ' לוק הוא בין המובילים במחקר של הטיפול המשפחתי לפי גישת מודסלי באנורקסיה נרבוזה ובבולימיה נרבוזה. כמו כן, הוא עוסק במחקר של הגורמים המשפיעים על החלמה מהפרעות אכילה. מחקריו האחרונים מתמקדים בשילוב בין מחקר טיפולי במדעי המוח בהפרעות אכילה, כולל בחינת הקורלציה בין תהליכים נוירוקוגניטיביים ונוירואנטומיים.



Dr. Philip Mehler

פיליפ ס. מלר, MD, FACP, FAED, הוא מנהל רפואי ראשי של המרכז הרפואי - Denver Health. הוא סיים את לימודי הרפואה באוניברסיטת קולוראדו. ד"ר מלר החל את הכשרתו במרכז Denver Health בראשית שנות ה-80, שם שימש כראש המחלקה הפנימית בין השנים 1993-2003. בנוסף ד"ר מלר מרצה בבית הספר לרפואה של אוניברסיטת קולוראדו. ד"ר מלר פרסם יותר מ-300 מאמרים בכתבי עת מדעיים, מרביתם עוסקים בסיבוכים הרפואיים של אנורקסיה נרבוזה ובולימיה נרבוזה ופרסם שני ספרי לימוד בנושא. הוא הוצג מספר רב של פעמים על ידי 5,280 כתבי עת שונים בתואר המכובד - הרופא הפנימי הטוב ביותר בדבר. בנוסף לכך, במשך שלוש עשרה השנים האחרונות, מופיע ד"ר מלר ברשימת הרופאים הטובים ביותר באמריקה. לאחרונה אף הוצג במגזין החדשות האמריקאי "US News & World Report" כרופא הראשון אשר דורג באחוזן הגבוה ביותר

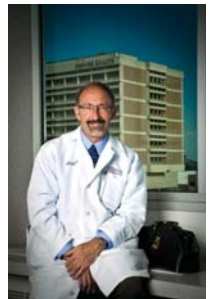

של הרופאים הפנימיים. ד"ר מלר זכה במספר רב של פרסים בתחומי ההוראה והמחקר מטעם בית הספר לרפואה של אוניברסיטת קולוראדו. הוא מוכר כמומחה לאומי ובינלאומי בתחום הסיבוכים הרפואיים של אנורקסיה נרבוזה ובולימיה נרבוזה. במסגרת זו, הוענק לו בשנת 2012, פרס המטפל המצטיין, מטעם האקדמיה להפרעות אכילה.

Prof. Ulrike Schmidt

פרופ' להפרעות אכילה וראש מחלקת הפרעות אכילה במוסד הפסיכיאטרי קינגס קולג' שבלונדון. תחומי המחקר שלה מכסים את כל ההיבטים של הפרעות אכילה, אך בעיקר עוסקים בתחום המחקר הניירוקוגניטיבי בהפרעות אכילה וכן במחקר של שיטות טיפול חדשניות בהפרעות אכילה.



Prof. Eric F. van Furth

מנהל קליני של המרכז להפרעות אכילה אורסולה, הולנד, פסיכולוג קליני ופסיכותרפיסט. פרסם שלושה ספרים בנושא הפרעות אכילה וחבר בוועדה המדעית של כתב העת הבינלאומי להפרעות אכילה (IJED), כתב העת האירופאי להפרעות אכילה (EEDR) וכתב העת להתנהגויות אכילה (EBs). כיהן כיו"ר של קבוצת עבודה בנושא הטיפול הרב תחומי בהולנד בין השנים 2004-2006 והיום הוא עמית ונשיא לשעבר של האקדמיה להפרעות אכילה.



תוכנית הכנס יום לימודים: יום ראשון, 3 בפברואר 2013

שימו לב לשינוי במתכונת יום הלימודים

14:00-16:00: סדנאות מקבילות - נא לבחור אחת

סדנה מס' 1: התנסות חוויתית בטיפול קבוצתי קוגניטיבי התנהגותי (CBT), עם מדדי מצב

רוח רעב ושובע בתסמונת אכילה לילית (NES)

מרצות: רויטל אדלשטיין, אסנת רבין, מירי גבעון, פרופ' יעל לצר

מרפאה להפרעות אכילה, מרכז רפואי רמב"ם, חיפה

סדנה מס' 5: פרוטוקול של טיפול תזונתי בהפרעות אכילה בילדים, בני נוער ומבוגרים

במסגרת אשפוזית

מרצות: בריגיט כוכבי, עינת רביד-שאלתיאל

המחלקות להפרעות אכילה, לילדים ולמבוגרים, מרכז רפואי ע"ש שיבא,

תל השומר, רמת גן

סדנה מס' 6: פרוטוקול טיפול משפחתי בהפרעות אכילה במסגרת מרפאתית (FB-FP)

מרצות: ד"ר עינת צוברי, חיה דורון, תמי לוינגר, רותי שרף

היחידה להפרעות אכילה, מרפאת הנוטרים (דוידסון), רעננה,

מרכז לבריאות הנפש, שלוותה

16:00-16:30: הפסקת קפה ועוגה

16:30-18:00: סדנאות מקבילות - נא לבחור אחת

סדנה מס' 2: טיפול רב מקצועי בהשמנת-יתר בילדים ובנוער

מרצות: ד"ר סילבנה פניג, עדי בר איל, אירית חליפה קורצמן

היחידה להתערבות במשבר, מרכז שניידר לרפואת ילדים בישראל, פתח תקוה

סדנה מס' 3: יישום הפסיכולוגיה של העצמי בטיפול בהפרעות אכילה

מרצה: פרופ' איתן בכר

האוניברסיטה העברית בירושלים ובתי החולים של הדסה, ירושלים

סדנה מס' 4: טיפול קבוצתי דיאלקטי התנהגותי (DBT) להורים לילדים הסובלים

מהפרעות אכילה

מרצים: ד"ר יצחק וורגפס, ד"ר נטע יואלי

המחלקה הפסיכיאטרית לילד ולמתבגר, מרכז רפואי זיו, צפת

Monday, February 4, 2013

08:00-08:45 **Registration**

08:45-09:00

Greetings: *Prof. Yael Latzer, Prof. Danny Stein, Dr. Rachel Bachner-Melman*

09:00-10:30 **Plenary Lectures**

Moderator: *Dr. Rachel Bachner-Melman*

09:00-09:30 **Models are no example: Models not to be imitated and health-promoting legislation**

MK Dr. Rachel Adatto

09:30-10:15 **The chimera of evidence-based practice: Promises and pitfalls for eating disorder treatment and research**

Ms. Judith Banker

10:15-10:30 Discussion

10:30-11:00 **Coffee Break**

11:00-13:00 **Four parallel panels of short presentations**

Panel 1 (Hebrew): Treatment of eating disorders, comorbidities & obesity

Chair: *E. Zubery*

Group therapy for eating disorders in women striving to escape prostitution

M. Kanner

Treatment of an eating disorder with hidden childhood sexual abuse

I. Sharav-Ifergan

Women with eating disorders and history of sexual abuse: A proposed integrative treatment approach

E. Zubery

Emotional eating as an addictive behavior

R. Perlman

Attentional deficits in young women diagnosed with eating disorders

L. Halevy

Morbidly obese adolescents: Feasibility of a dual evaluation/intervention program

A. Sasson

Monday, February 4, 2013

Panel 2 (Hebrew): Parental and familial perspectives

Chair: *M. Horwitz*

Parents' focused intervention: Mentalization-based CBT

M. Hason Rozenstein

Parents' group in the spirit of non-violent resistance

I. Lavi-Levavi

Group treatment for fathers and mothers of children and adolescents diagnosed with eating disorders

B. Wagner

Media exposure, disordered eating and sense of empowerment among adolescent girls: The importance of parental involvement

Z. Spivak

Ever since I can remember myself: Implications of attachment and perceived maternal feeding practices on women's body dissatisfaction

I. Baumgarten-Katz

Panel 3 (English): Clinical updates in eating disorders

Chair: *E. Bachar*

Happily thin forever: 25 years of anti-diet approach for compulsive eating in Brazil: What really works and what still does not

E. Chulman Wajnryt, Brazil

Multi-family group therapy: Evaluation using the AESED Scale

M. Rom, Canada

Internal language enhancement ILE - A novel treatment

B. Pearlman, UK

Is beauty truly in the eye of the beholder? A case of a blind adolescent with an eating disorder

N. Kerem

The balance between flexibility and rigidity: Grounded theory research on resilience despite childhood trauma

M. Hinton, Australia

Making inpatient treatment meaningful: A qualitative analysis of patients' narratives

K. Eli, UK

Monday, February 4, 2013

Panel 4 (Hebrew): Prevention and relapse prevention

Chair: *A. Gothelf*

Mirror, mirror on the wall who's the fairest of them all? A prevention program for eating disorders

S. Nachmani

Eating disorders and the internet - a risk factor or a therapeutic tool

A. Gothelf

The relationship between self injury behavior and self disclosure in adolescents with eating disorders

E. Shellac

Unique aspects in the transition from inpatient to outpatient treatment in eating disorders

O. Krispin

"Giving up Cinderella - getting herself back"

S. Lantziky-Homa

"Food for the road": A novel behavioral rehabilitation program for recovering eating disorders patients

G. Bigler

13:00-14:00 Lunch and Poster Session I

14:00-15:30 Plenary Lectures

Moderator: *Prof. Daniel Stein*

14:00-14:40 Using Family-Based Treatments for adolescent eating disorders: Empirical support for efficacy and dissemination

Dr. James Lock

14:40-15:20 The challenge of treating adults with anorexia nervosa

Prof. Ulrike Schmidt

15:20-15:30 Discussion

15:30-16:00 Coffee Break

Monday, February 4, 2013

16:00-18:00 Workshops

(In English, unless otherwise indicated)

Workshop 1: E-mental health for eating disorders: Proud2Bme and FeatBack

Prof. Eric van Furth

Workshop 2: Food Avoidant Emotional Disorder: Diagnostic and management issues

Dr. Rose Geist

Attendees are encouraged to bring along cases for discussion

Workshop 3: divided into two sessions

Part I: Medical complications of eating disorders in children and adolescents

Dr. Debra Katzman

Part II: Fertility, pregnancy and postpartum in women with eating disorders

Dr. Ken Weiner

Workshop 4 (Hebrew): Cognitive remediation therapy for patients with anorexia nervosa

Ms. Smadar Berkovich, Dr. Itshak Vorgaft

Tuesday, February 5, 2013

08:00-08:45 **Registration**

08:45-09:00

Greetings: *Prof. Yael Latzer, Prof. Danny Stein, Dr. Rachel Bachner-Melman*

09:00-10:30 **Plenary Lectures**

Moderator: *Dr. Eynat Zubery*

09:00-09:40 **Selective eating and food avoidance in children and adolescents: Clinical aspects**

Dr. Rose Geist

09:40-10:20 **The Refeeding Syndrome: Pathophysiology and how to avoid it**

Dr. Philip Mehler

10:20-10:30 Discussion

10:30-11:00 **Coffee Break**

11:00-13:00 **Four parallel panels of short presentations**

Panel 5 (English): Phases of treatment and outcome

Chair: *U. Pinus*

Electroconvulsive treatment (ECT) in the management of adolescents hospitalized because of an eating disorder

D. Stein

Core cognitive symptoms resistance to change in an open inpatient treatment for adolescent anorexia nervosa

Z. Sarel

Factors predicting short-term outcome in female adolescents hospitalized because of an eating disorder

C. Mekori

Factors associated with the rate of weight gain during inpatient treatment of female adolescents diagnosed with anorexia nervosa

S. Ziv

Meal support therapy: Guidelines and a team application

R. Bachner-Melman

The association between ADHD and eating disorders

D. Stein

Tuesday, February 5, 2013

Panel 6 (Hebrew): The issue of involuntary treatments in eating disorders

Chair: *E. Gur*

Involuntary commitment and treatment of adults suffering from anorexia nervosa: Current regulation and ethical dilemmas - The caregivers' perspective

I. Bonne

The dilemma of involuntary treatment in anorexia nervosa

A. Zohar

The nasogastric tube in the treatment of anorexia nervosa

R. Bachner-Melman

Panel 7 (English): Perspectives on medical and nutritional treatments

Chairs: *B. Kochavi, S. Segev-Iron*

Medical caveats complicating efforts to cease purging in patients with bulimia nervosa

P. Mehler, USA

Prevalence and familial patterns of gastrointestinal symptoms, joint hypermobility and diurnal blood pressure variations in patients with anorexia nervosa

C. Huang, Australia

What's eating college students?: University study of habits, attitudes and perceptions around eating (U-SHAPE)

J. Banker, USA

Using mid upper arm circumference for monitoring nutritional recovery in adolescent with eating disorders

J. Cairns, Canada

Food addiction or eating disorder

R. Cooper, USA

Panel 8 (Hebrew): Treatment issues in eating disorders

Chair: *I. Vorgaft*

Visiting Never Land - group therapy of eating disorders using literature

Y. Harel, S. Kuperfish

Treating patients with eating disorders: The therapists' predicament - confronting the dynamics of aliveness and burnout

M. Weiss

Movement therapy and anorexia nervosa: Moving from destruction to construction

D. Zylbertal

Eating attitudes and body image in dancers and musicians at a performing arts high school

N. Miller-Meiri

Tuesday, February 5, 2013

The liberation of the “compressed self” in eating disorders via the medium of psychodrama

S. Flint

Longitudinal intensive intervention in obese children: Preliminary results

B. Kohavi

13:00-14:00 Lunch and Poster Session II

14:00-15:30 Plenary Lectures

Moderator: *Prof. Yael Latzer*

14:00-14:40 Bone mineral density in eating disorders

Dr. Debra Katzman

14:40-15:20 How do we improve our care for individuals with an eating disorder? Service delivery and ethical dilemmas

Prof. Eric van Furth

15:20-15:30 Discussion

15:30-16:00 Coffee Break

16:00-18:00 Workshops

(In English, unless otherwise indicated)

Workshop 1: The perfect fit: How to combine research findings with clinical experience to provide the best treatments for people with eating disorders

Ms. Judith Banker

Workshop 2: Introduction to the key components of Family-Based Treatment for adolescent anorexia nervosa

Dr. James Lock

Workshop 3: Working with the Maudsley model of anorexia treatment for adults

Prof. Ulrike Schmidt

Workshop 4 (Hebrew): Preventing the '3rd generation' of eating disorders: An evidence-based preventive intervention program in the family system for mothers with EDs, their spouses and their preschool children (PIFS-ED)

Dr. Shiri Sadeh-Sharvit, Dr. Eynat Zubery, Ms. Esty Mankovski, Dr. Evelyne Steiner

מקום הכנס: מלון רמדה, ירושלים

שפה: הרצאות המליאה ומרבית הסדנאות ינתנו באנגלית. יום הלימודים וייתר ההרצאות ינתנו בעברית. תערוכות בתחומים שונים יתקיימו במהלך הכנס.

מחירי השתתפות:

תשלום בפועל	עד 22/01/2013	אחרי 22/01/2013	אחרי 31/01/2013
יום כנס אחד	₪ 400	₪ 450	₪ 500
שני ימי כנס	₪ 750	₪ 850	₪ 950
יום לימודים*	₪ 150	₪ 150	₪ 200

תשלום מיוחד לחברי העמותה הישראלית למניעה, טיפול ומחקר בהפרעות אכילה ולסטודנטים המשלמים עד 22/01/2013:**

יום כנס אחד ₪ 350
שני ימי כנס ₪ 600

** סטודנטים במתכונת מלאה בשנת 2012-2013 באוניברסיטה או במכללה בלבד. חובה לצרף אישור לימודים.

המחירים לעיל כוללים: כניסה למושבים, חומר הכנס, ארוחת צהריים והפסקת קפה. לנרשמים במקום לא מובטח חומר הכנס.
* יום לימודים אינו כולל ארוחת צהריים

סידורי לינה במלון רמדה:

חדר יחיד: ₪ 700
חדר זוגי*: ₪ 750

המחירים הינם על בסיס לינה וארוחת בוקר וכוללים מע"מ. קבלה למלון: 14:00, עזיבה: 10:30.
* האחריות למציאת בן זוג מוטלת על הנרשם. אם אין שם מצוין, החיוב יהיה במחיר חדר יחיד.

ביטול הרשמה: אין ביטולים לאחר 15/01/2013 אך ניתן לשלוח מחליף.
ביטול מלון אחרי 20/01/2013, יחויב בתשלום של לילה אחד.

מזכירות הכנס: איסס ארגון כנסים בע"מ

ת.ד. 34001, ירושלים 91340

טלפון: 02-6520574, פקס: 02-6520558

מייל: congress@isas.co.il

אתר אינטרנט: www.isas.co.il/ED2013

טופס הרשמה הפרעות אכילה

ניתן להרשם דרך האתר www.isas.co.il/ED2013
או למלא ולשלוח אל מזכירות הכנס: איסס ארגון כנסים בע"מ, ת"ד 34001, ירושלים 91340
טל: 02-6520574, פקס: 02-6520558

נא למלא את הפרטים הבאים באנגלית:

Family Name

First Name

Email

Place of Work

Mailing Address Work Home

Street

City

Postal Code

Tel

Fax

אני חבר/ה בעמותה הישראלית למניעה, טיפול ומחקר בהפרעות אכילה
 אני סטודנט/ית

אשתתף בכנס בימים: יום ב', 4/2 יום ג', 5/2 יום א', 3/2 - יום לימודים*
יום לימודים: 16:00-14:30 סדנה 1 5 6
18:00-16:30 סדנה 2 3 4

ברצוני להזמין לינה במלון רמדה בחדר: יחיד זוגי* ללילה של: 3/2 4/2 5/2
סה"כ לילות שותפי לחדר*:

* האחריות למציאת שותף/ה מוטלת על המזמין. ללא ציון שם שותף יחויב המזמין במחיר חדר יחיד.

פירוט תשלום

דמי הרשמה

לינה במלון

סה"כ לתשלום

מצ"ב המחאה לפקודת איסס ארגון כנסים בע"מ
 נא לחייב כרטיס אשראי

מספר תוקף

חתימה תאריך